

Guide – Création d'un lien vers un document

Assistance technique : sea045.education@usherbrooke.ca

La procédure pour créer un lien vers un document est la suivante :

1. Cliquez sur [Activer le mode édition]

2. Entrez dans la page à éditer, ex. [Module 1 - Contenus]

3. Cliquez sur l'icône [Engrenage]

4. Cliquez sur icône [Afficher/masquer la barre d'outils], si vous voulez agrandir la fenêtre, utilisez votre souris pour l'étirer.

Titre du chapitre*

1.2 Activités d'apprentissage du mod

Sous-chapitre

Contenu **1**

Police Taille police Format

1.2 Activités d'apprentissage du module 1 Module 1

Appropriation du fondement de

Afin d'être en mesure d'approprier le concept de la FAD, il vous est demandé de consulter les documents suivants:

- Document 1
- Document 2
- Document 3
- Document 4

Testez vos connaissances en répondant au Quiz 1

Après avoir pris connaissance des documents, vous êtes invité(e) à échanger dans le Forum 1.1 - Concepts

Chemin: div » table » tbody » tr » td » ul » li **2**

5. Sélectionnez les mots que vous voulez créer le lien vers un document (ex, Definition_de_la_FAD.pdf), puis cliquer sur l'icône [Insérer/éditer un lien].

Police Taille police Format

Insérer / éditer un lien **2**

Université de Sherbrooke

Afin d'être en mesure d'approprier le concept de la FAD, il vous est demandé de consulter les documents suivants:

- Document 1 - Définition de la FAD **1**
- Document 2
- Document 3
- Document 4

Chemin: div » table » tbody » tr » td » ul » li

6. Cliquez sur l'icône [parcourir].

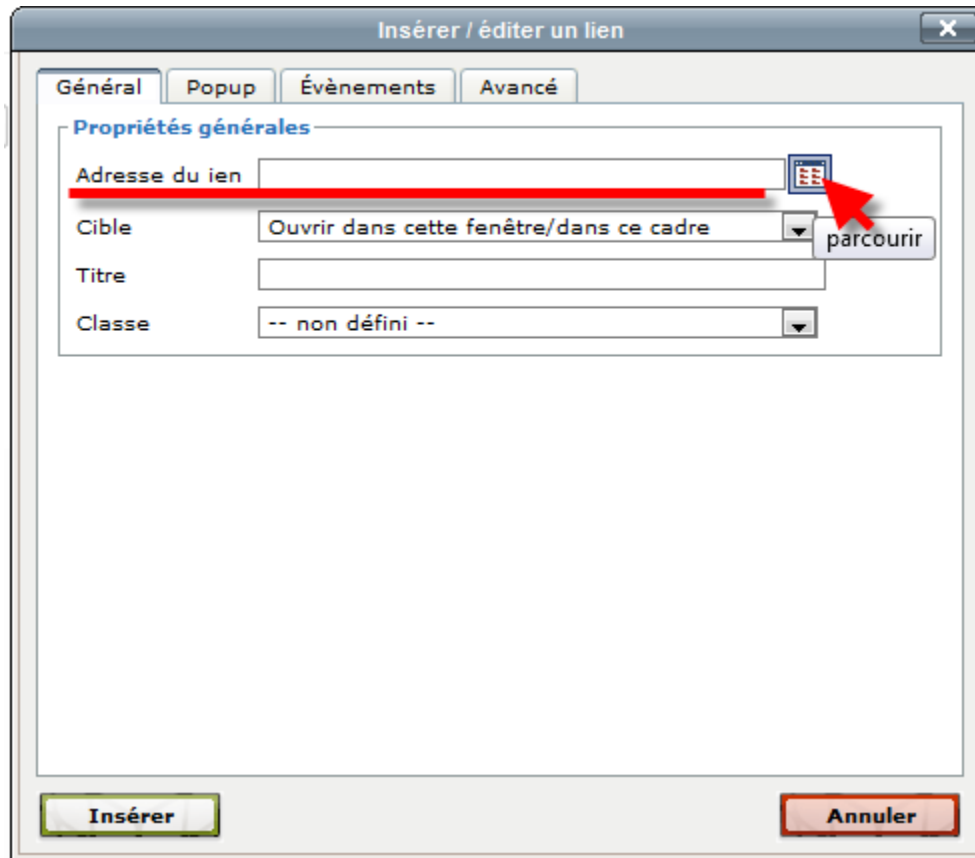

7. Cliquez sur [Déposer un fichier]

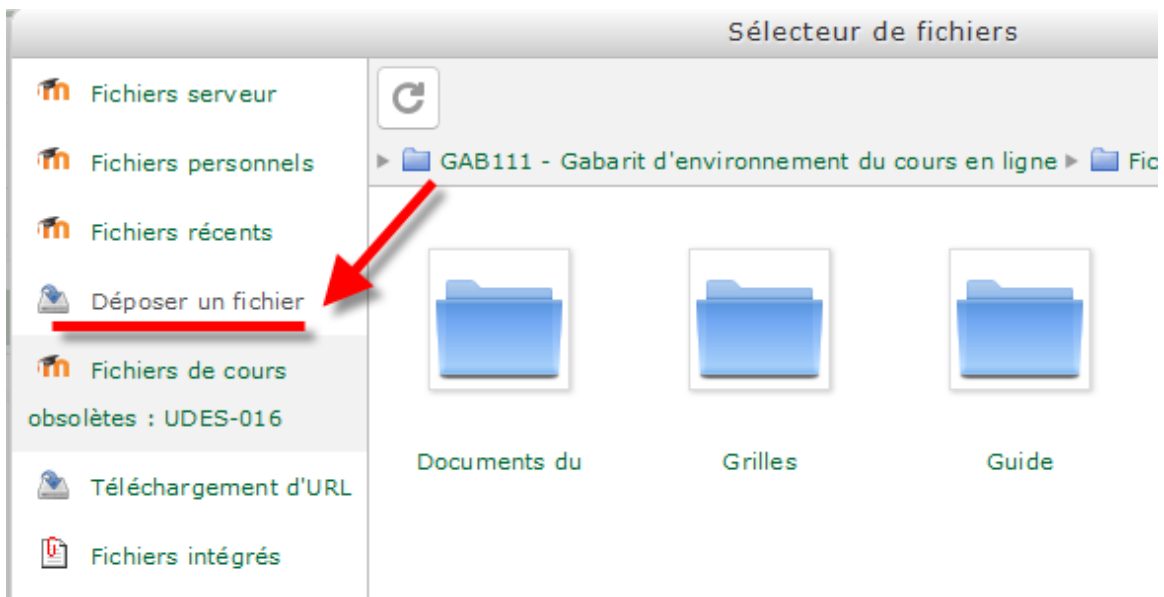

8. Cliquez sur [Parcourir]

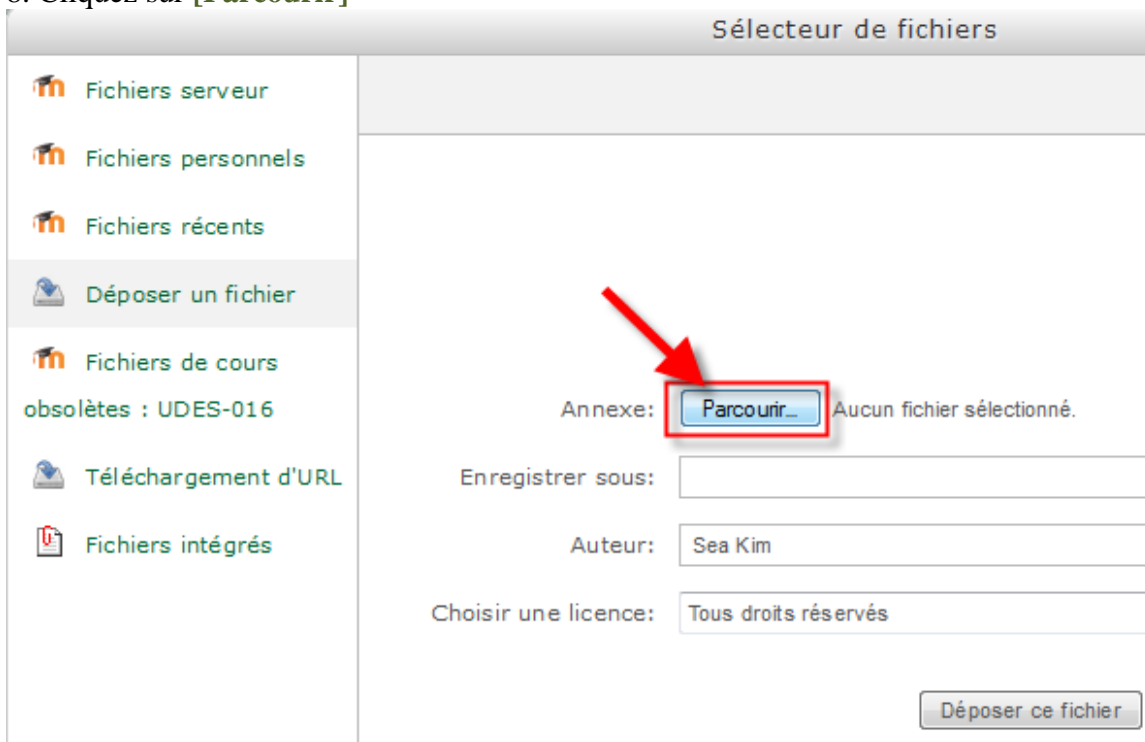

9. Sélectionnez le fichier et cliquez sur [Ouvrir]

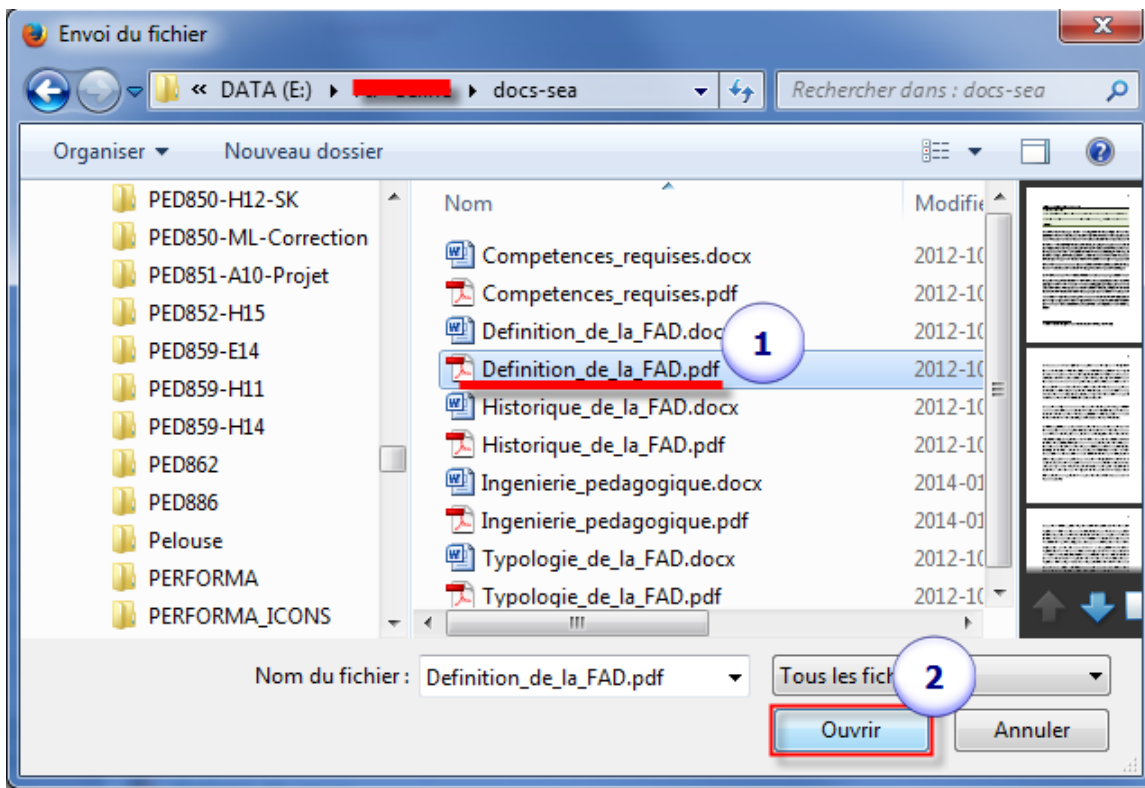

10. Cliquez sur **[Déposer ce fichier]**

Annexe: Definition_de_la_FAD.pdf

Enregistrer sous:

Auteur:

Choisir une licence:

11. Dans [Cible], choisissez [Ouvrir dans une nouvelle fenêtre (_blank)], puis dans [Titre], tapez le titre du document, puis cliquez sur **[Insérer]**

Insérer / éditer un lien

Général Popup Évènements Avancé

Propriétés générales

Adresse du lien

Cible **1**

Titre **2**

Classe

3

12. Le lien est maintenant créé, cliquez sur **[Enregistrer]** pour terminer l'opération

Université de Sherbrooke

Afin d'être en mesure d'appropriier le concept de la FAD, il vous est demandé de consulter les docur

- Document 1 - Définition de la FAD
- Document 2
- Document 3
- Document 4

Chemin: div » table » tbody » tr » td » ul » li

Enregistrer Annuler